Välkommen på

# Kick Off

Nu är det dags att kicka igång
uppstartsprojektet
MATDESTINATION KARLSBORG

**När: 27 september 2021**
**Var: Bio Casablanca**
**Tid: 12.00-17.00**

## VI BJUDER PÅ LUNCH OCH GOFIKA !

Anmäl dig senast **21/9** till
johan.almgren@karlsborg.se
*Ange ev specialkost vid anmälan.*

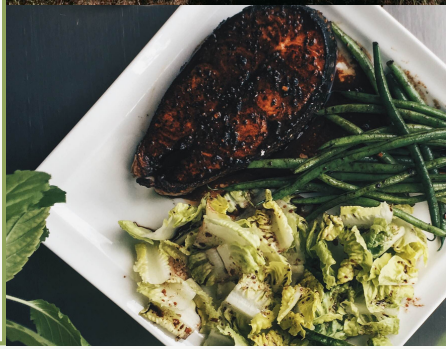

# Innehåll för dagen

Under dagen kommer vi få lunch och gofika från lokala levereantörer, vi kommer jobba tillsammans i workshops och få lyssna till Eva Jilkén som ska hjälpa oss att starta arbetet att bli en matdestination.

# Vem är Eva Jilkén?

*Eva har bland annat arbetat med landsbygdsutveckling på Leader Höga Kusten och arbetat som ansvarig projektledare för Västernorrland i det internationella matprojektet "Mat och dryck längs nordens gröna bälte". Hon projektleder utvecklingen av* ***SMAK63****, Nordens första digitala kunskapsnav och online-utbildningar inom måltidsturism tillsammans med ett team och organisationer i Västernorrland, Jämtland och Trondelag. SMAK63 innehåller en steg för steg guide till att skapa måltidsupplevelser med smak av platsen och konkreta verktyg för företag som vill designa en måltidsupplevelse från idé till produkt och samtidigt och öka sin lönsamhet.*

*Målet med dagen är att vi tillsammans ska kommer sätta grunden för hur arbetet ska se ut framöver för att kunna sätta Karlsborg på matkartan!*

Europeiska jordbruksfonden för landsbygdsutveckling. Europa investerar i landsbygdsområden

LEADER

Lokalt ledd utveckling
LEADER
NORDVÄSTRA SKARABORG